

RECONSTRUCCION DE ARCHIVOS OPAL USANDO PDXRBLD

1. Descargue el archivo **Pdxrbld.exe** del web de OpalSoft en <http://opalsoft.net/clientes/remote> en la carpeta C:\Opal. (Si tiene el CD-ROM de Opal puede buscar el archivo en la carpeta \Opal\Utilitarios).
2. Con el explorador de Windows busque la carpeta C:\Opal y haga un acceso directo del archivo **Pdxrbld.exe** al escritorio.

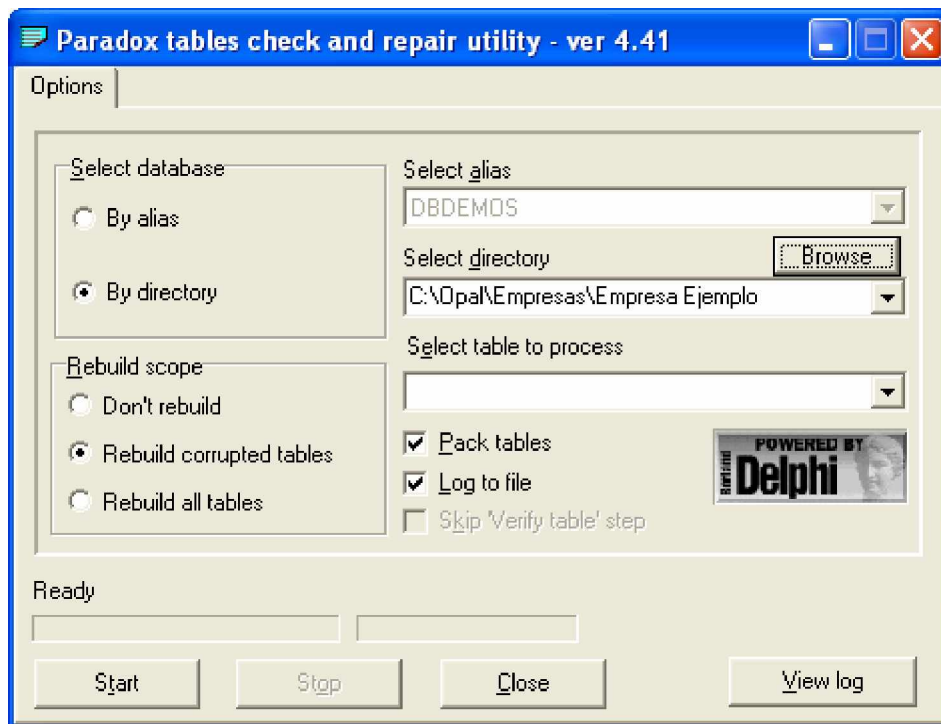

3. Busque el icono de **Pdxrbld.exe** en el escritorio y ejecute el software haciendo doble-clic sobre el icono; aparece la siguiente forma:



4. Configure los selectores como se indica en la figura superior; luego en el botón **Browse** busque la carpeta que contiene los archivos de la empresa que desea reconstruir como se indica en la figura debajo; en el ejemplo estos son: **C:\Opal\Empresas\Empresa Ejemplo**, que corresponde a la empresa ejemplo de Opal. **Seleccione la carpeta de su empresa.**

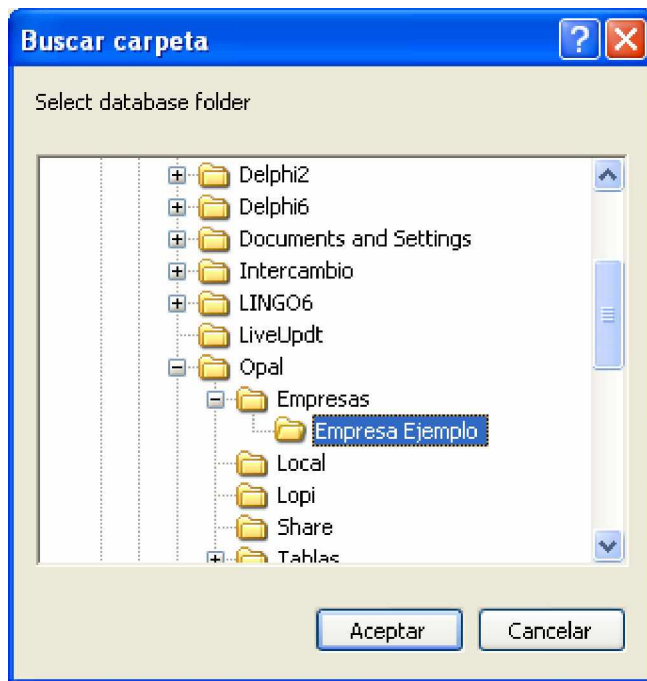

5. Luego pulse el botón Start. El reconstructor efectuará la reconstrucción. Al finalizar debe terminar con el siguiente mensaje:

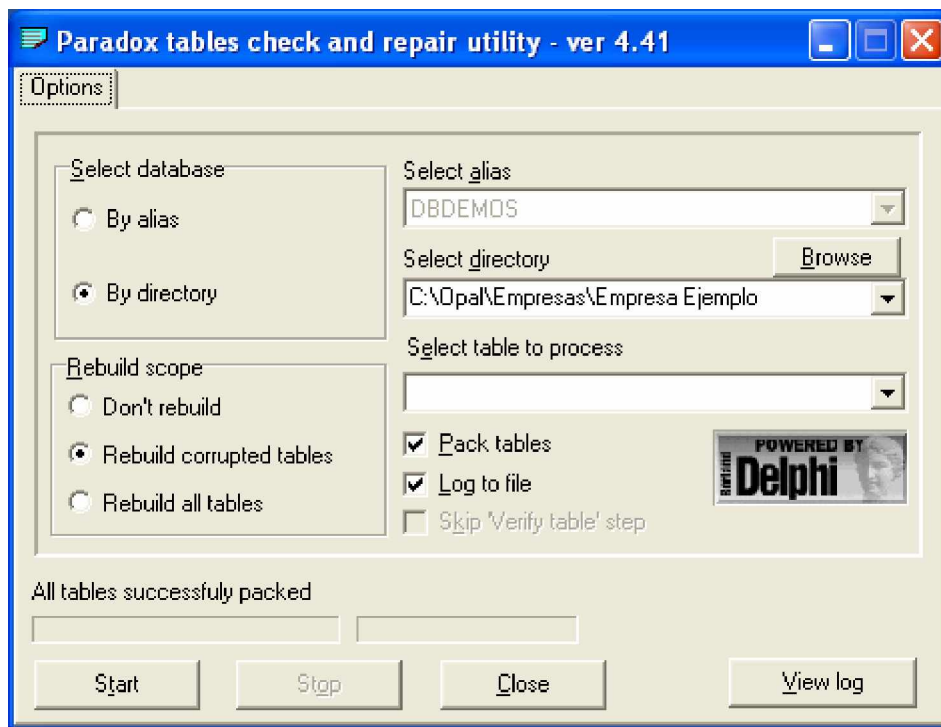

6. Observe que diga “**All tables successfully packed**” arriba del botón **Start**.
7. Si termina con un mensaje de error, busque en la carpeta **C:\Opal** el archivo **Pdxrbld.log** y envíelo a soporte-opal@opalsoft.net indicando el signatario de la licencia Opal para que OpalSoft revise el problema y pueda indicar las acciones a tomar.